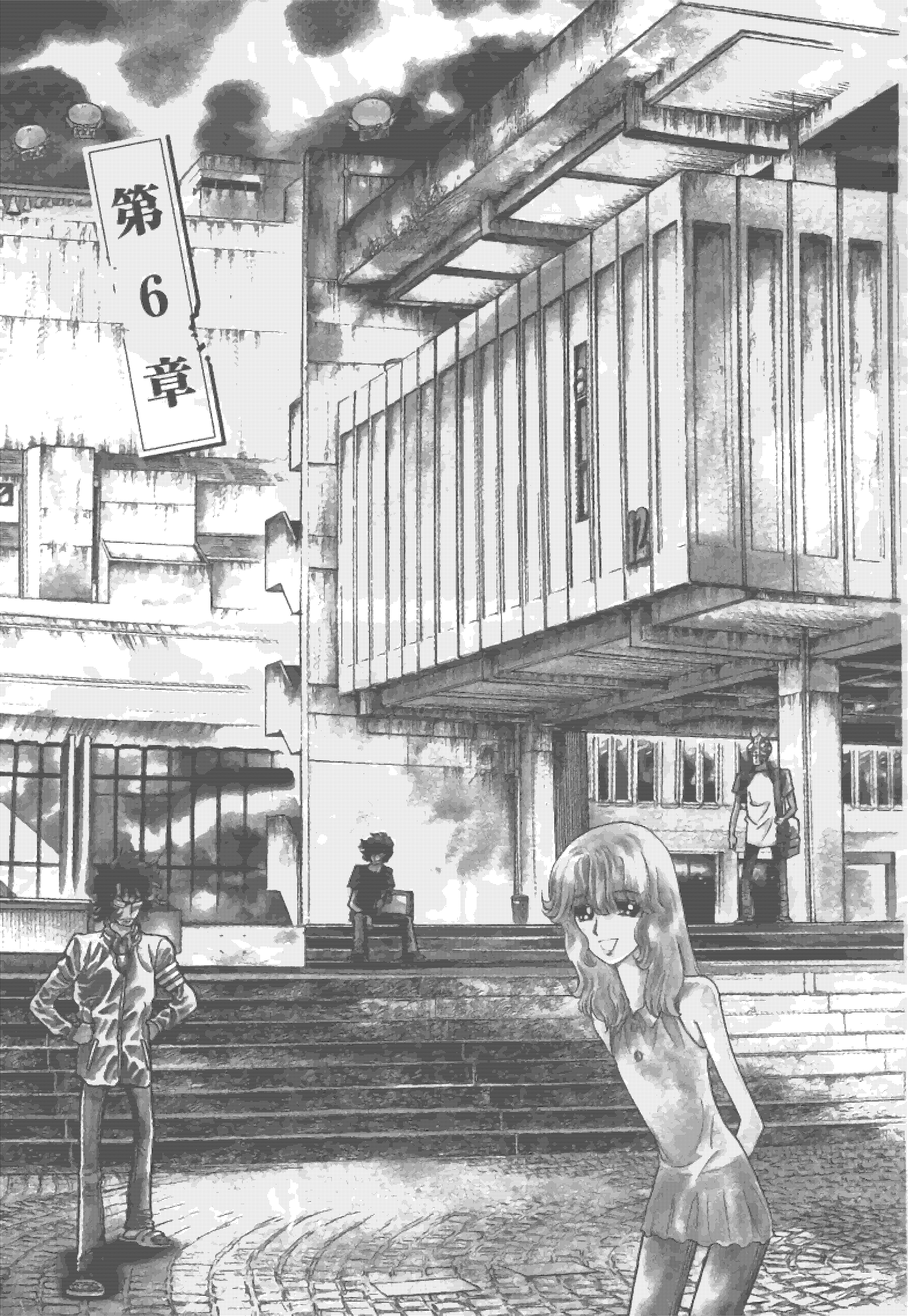

ماجرای کلاس

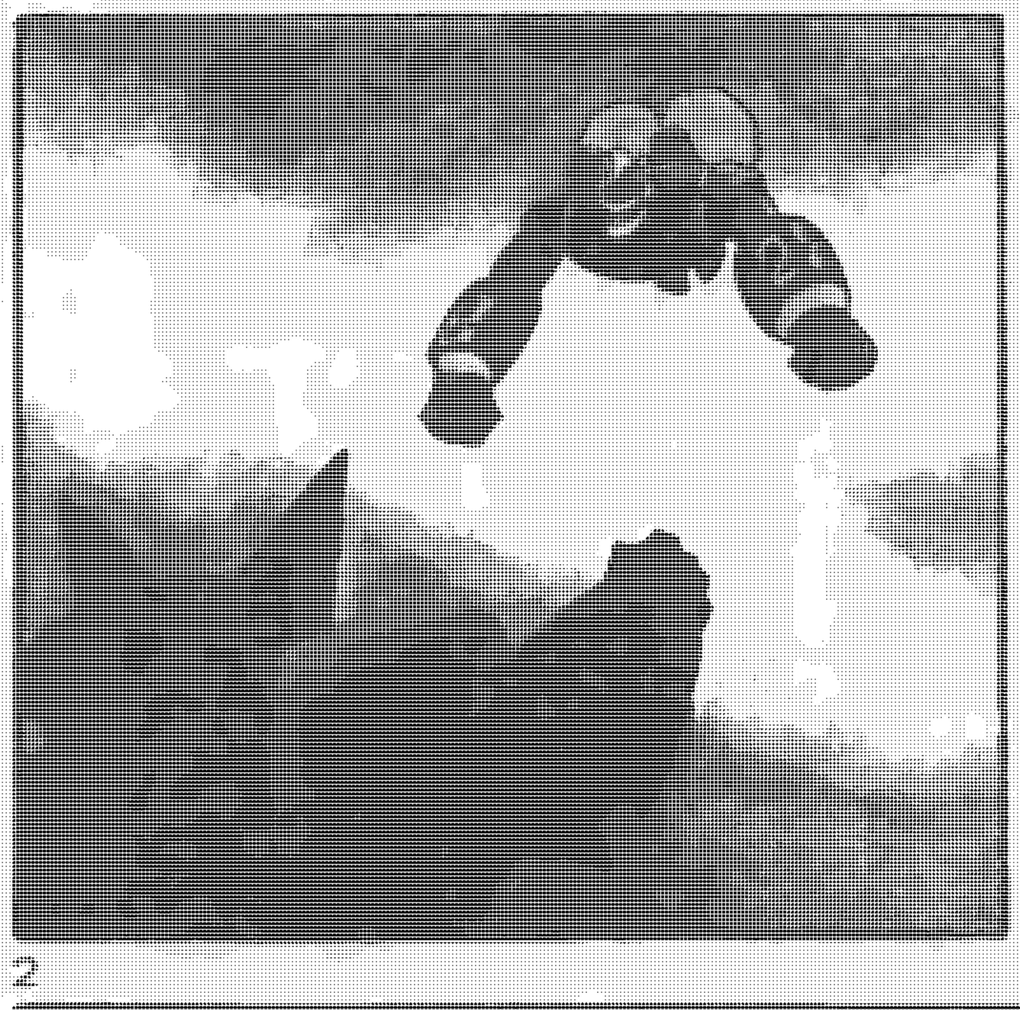

金田招牌動作!!
嗯!?
金田招牌動作?

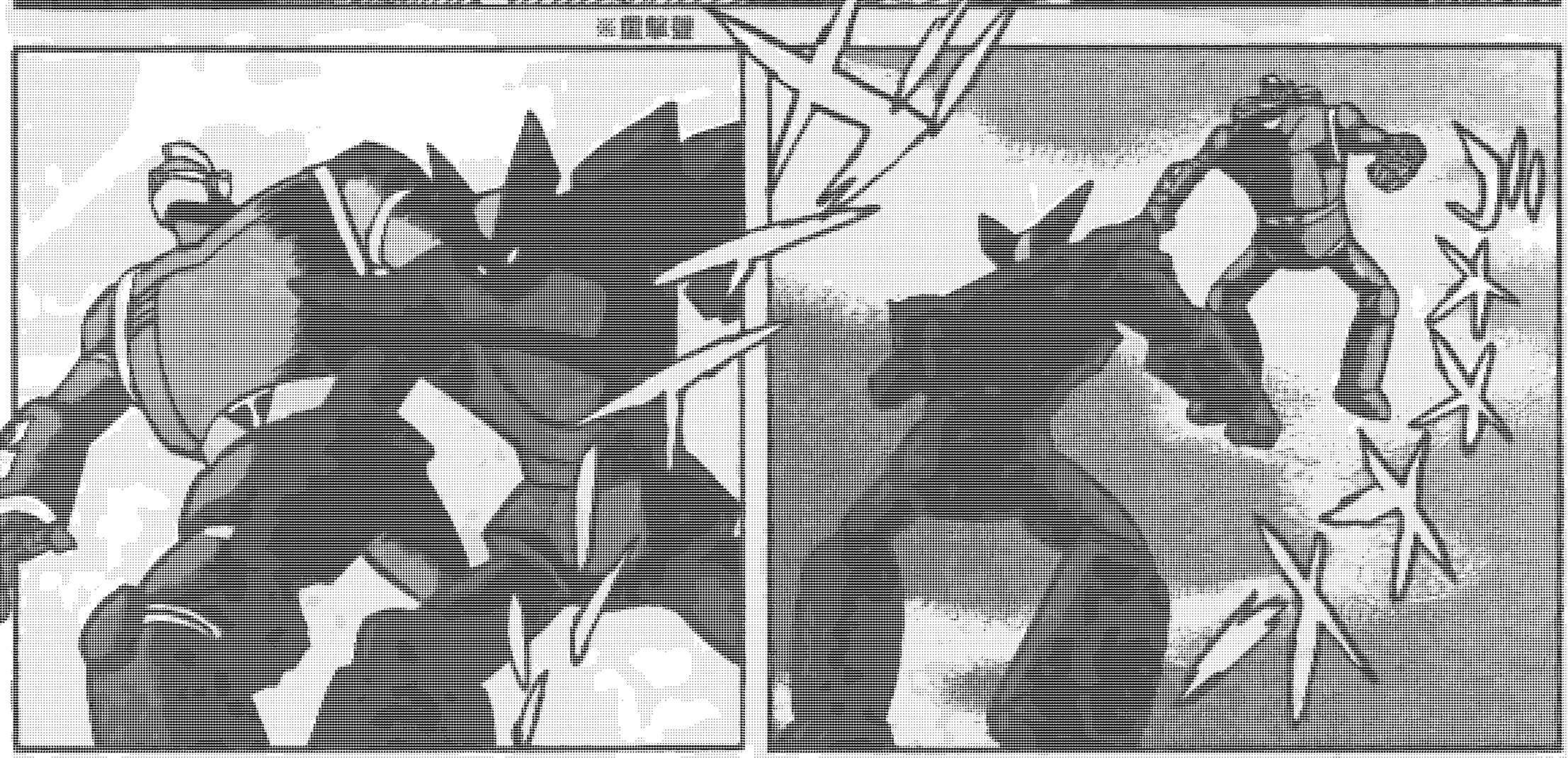

什麼是金田招牌動作啊?
就是指動畫製作人金田伊功大師所想出來的某些動作的時機!
主要的特徵就是……

就是的時候，
會變成
O型腿!!
……

機器人的
決鬥姿勢，
也是在空中
O型腿！
兩手大開
這樣……

……？
……

那樣子！
很帥嗎？
啊……

也不……
也還好吧……
阿始真的
好好玩喔！

不好意思，
我剛有點
太興奮了……
阿始你真的
好有趣喔！

不行了……

這根本無法溝通!!

這不如說……

偶自想偶自想偶自想

是我不該在男女之間的對話中，說這個嗎!?

果然現在，還是應該聊聞紅的搞笑節目才對吧!?

文化中心城市大阪!!

西宮位於中心有點距離的南河內郡!

那裡有著這所大學!

那裡是培育
將夏肯負日本未來
文化重任的年輕人
大作家藝術大學!!

而在那裡，
也有這麼一位
年輕人!!

他台詞很多。

是個應該會被人記
住、或是會成為
目前這是一年級的
年輕人。

說不定……

他根本無法背負
也說不定!!

必死了!!

※「佐賀的超級阿嬤」作者島田洋七與洋八組成的搞笑二人組。

咦!?
那個啊，超好笑的說，
人家超級喜歡呢！
啊……啊……啊……
啊啦！
表演一下！
表演一下，
嗯!!
被抓住上課，
既然沒辦法了
但是，
說真的，
那個啊，
好笑嗎……
別看

好痛苦……
興奮
興奮
興奮
原來是表演
自己不覺得
好笑的搞笑
是這麼痛苦的
一件事啊……

不行!!
自己的不
好笑的搞笑,
相信自己
會令搞的!
這時候,
一定要
相信自己好笑,
才能表演出來!

搞笑
銀頭
!!
哈哈哈!!
哈哈哈哈哈哈
太棒了!!

那是1980年代初期——

極美！

領頭！

同時代的人們，

我們的文化！

正在發生質變的時代。

正值日本文化的黃金時期，

開始出現的時期。

因為這是個擁有那些才能的創作者，

那些之前從未有人涉足的領域，

突然被像野火燎原般，

開始入侵的領域！

阿喂！
今天晚上要去喝！！
我們五點出發！！
是！！
學長的！！

……

喂！總覺得那個人看起來好像很難不跟我們一樣？
不……學長就是那個樣子，妳不用太在意。

！是說，你們今天要去哪裡？
我們要去看試映的星夜場電影。「星際大戰」？

忍耐，
要忍耐……
雖然站著的人
跟走動的人
很多……
但人還是忍過
開頭的
第一場
……
之後
大半數的人
都會走掉吧！
這……
不在是……
沒辦法好好
看電影。
勝下來
人太
雜了!!

在那之後，我就能好好欣賞電影了！

從第二次開始看就好。

第一場就當作只是為了搶座位，才坐在這裡！

這樣想就行了。

13

阿焰，阿焰。

是？

可以去買我買香蕉嗎？

咦？

電影院應該是禁煙的吧……

我，我想看了！

不，根本不能反駁！

電影馬上就要演完了！
我可以等到看完再去買嗎？
可以喲～

大學生的上下關係是絕對的。
絕不容許以下犯上。

早就已經不曉得多少次在半夜食叫醒。
抱歉，沒酒了。去買來吧。
是！我知道了。
之後還要跑到很遠的店去買東西回來。所以她已經很累了。

啊！？
主角踏克的手腕被切斷了！？

噴！？現在幾點了？
都已經看了兩小時左右了耶！
這種還要再出現一次嗎！？

噴！？
竟然在這種時候來？
怎麼會……

為什麼！
明明剛才還沒到一個段落說！！
阿炫！
阿炫！

到這裡就結束了喔。
接下來就要等第3部了。
咦——!!
第3部!?

怎麼這樣……都付了一場電影票錢，結果卻還有後續!?
不是很好嗎？還可以再繼續看下去啊。

怎麼這樣……
咦咦……
阿怪！
阿怪！
香怪！
香怪！!

……

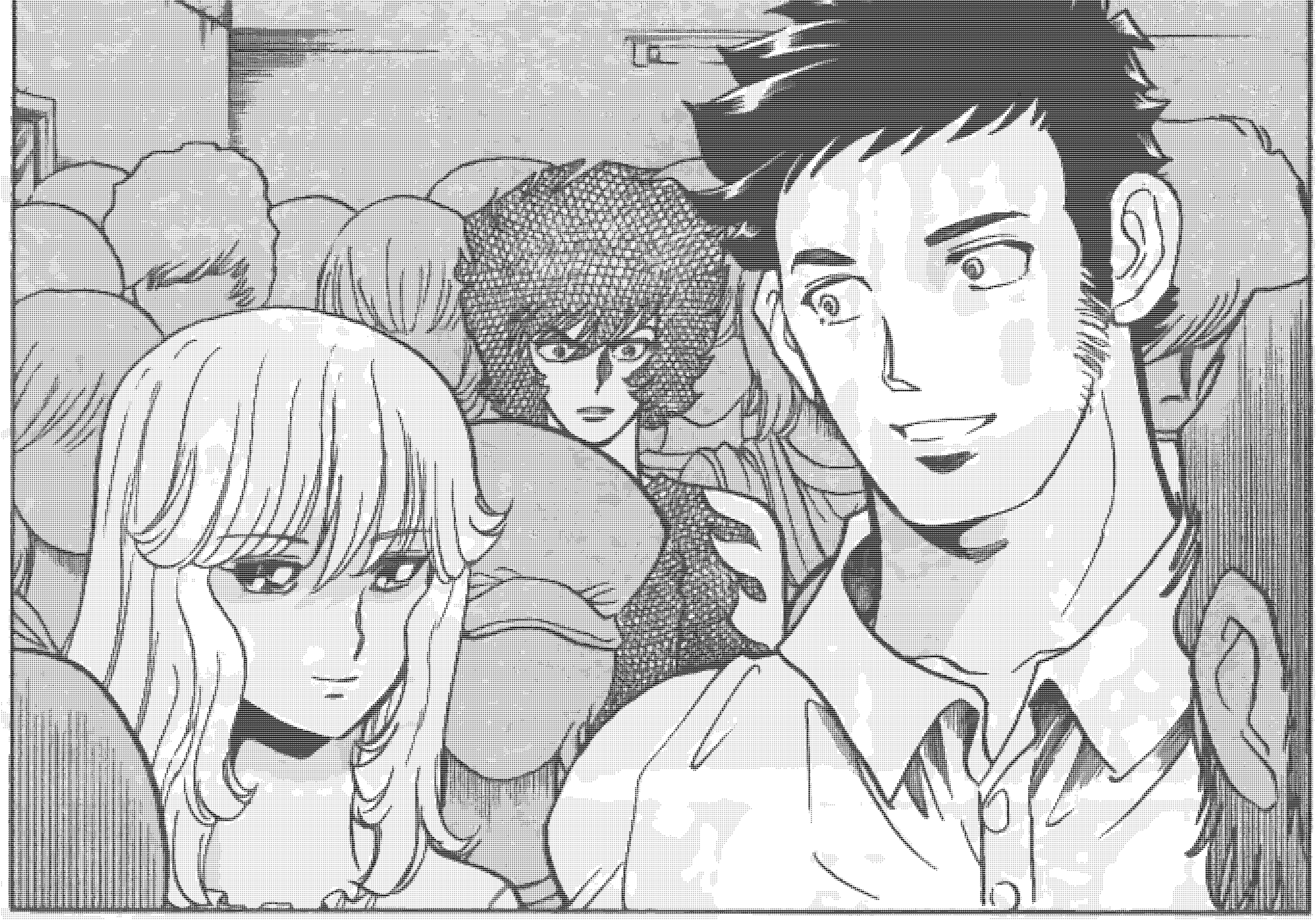

和木村上學長……
是數子學姐……

!!

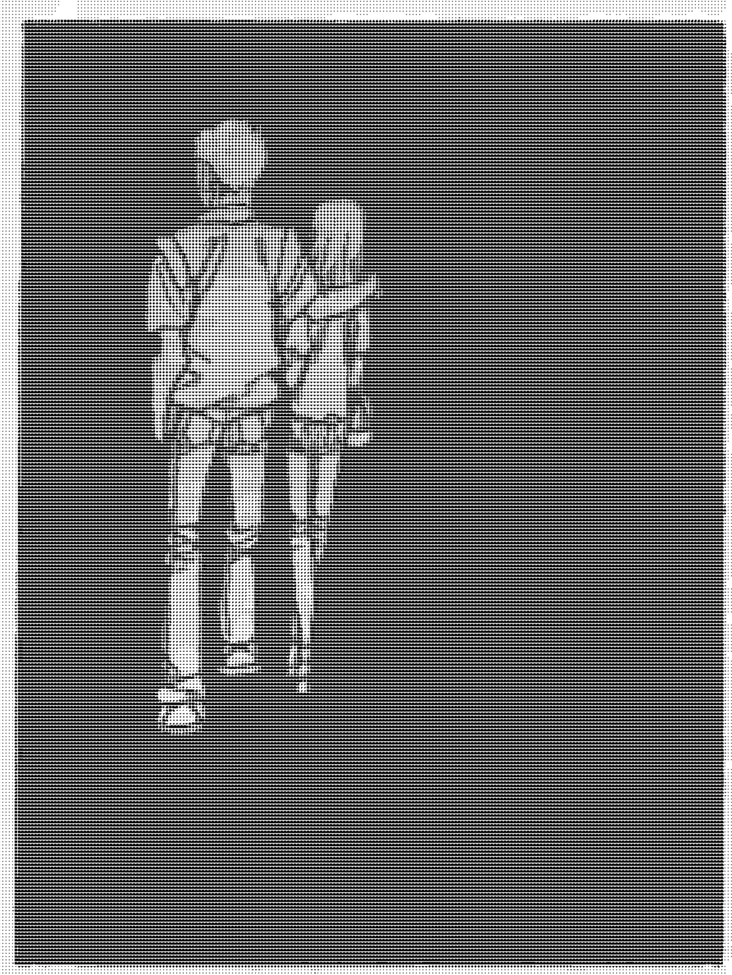

劇情不怎麼好看呢——
不不——開場很有『坦克大決戰』的風格，那裡很棒呢。
不過武打的部分實在太過了，讓人看不下去。
坦克大決戰!?

不，我覺得很好看喔！
因為帝國軍贏了！

之前帝國軍竟然會輸給那種弱小之輩！
那才讓人無法接受!!
這也沒什麼了不起吧！
這是老婆子，用這麼無聊又這麼對白的劇情！

哼，對了！
數子時代！

不行！
學長！

你就算去追那女生也無濟於事了！
太不像話了！

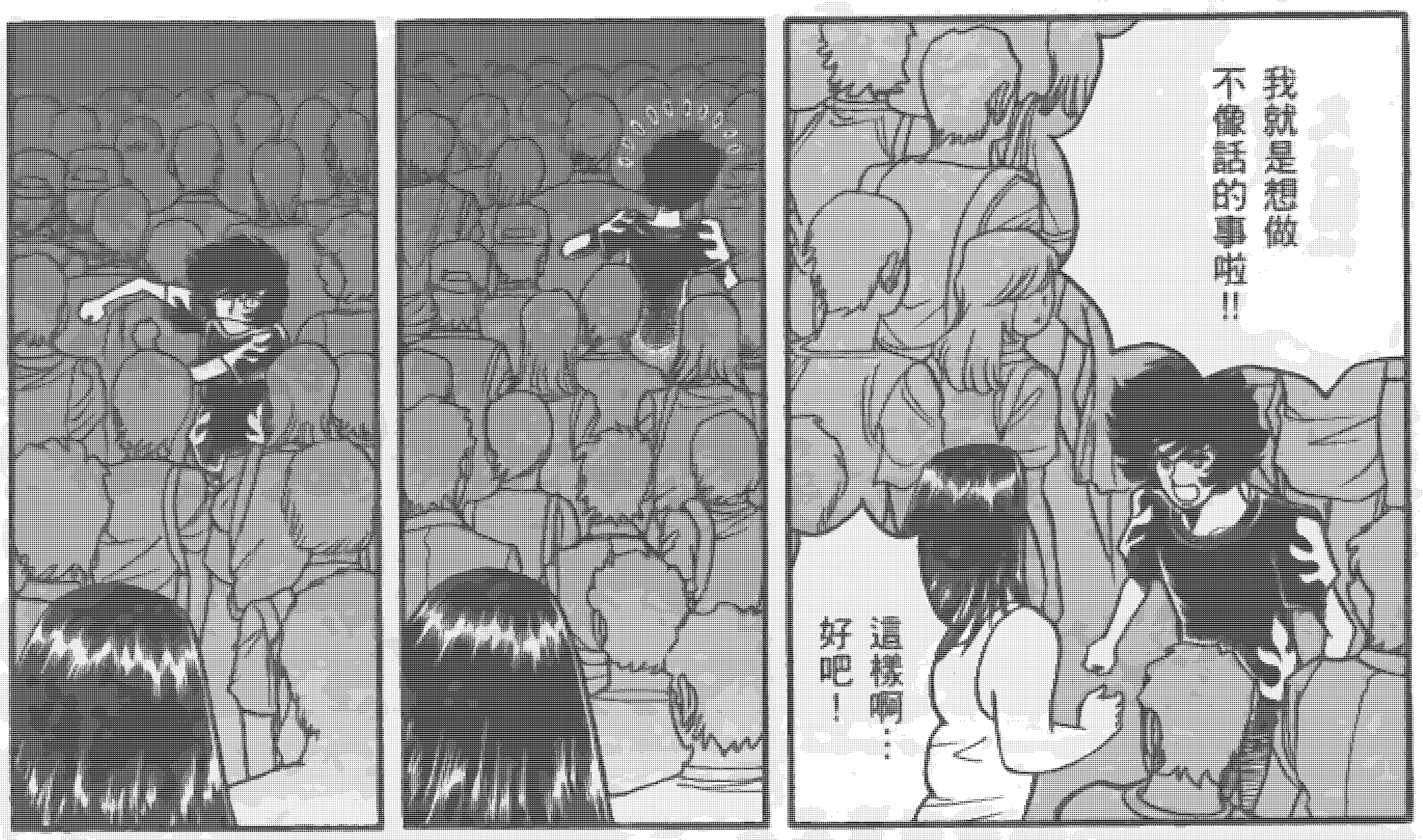
我就是想做不像話的事啦!!
這樣啊……好吧!
ぺぺ
ぺぺ
ぺぺ

話說回來!學長,我們的坐位呢?
大家都站在這裡,位子沒問題嗎?
哎呀!那個啊……
才站起來想上廁所,位子就被人搶走了!
哦!?
那……
已經沒有坐位了!
……
算了……就算現在想回去也沒有電車了……
那就在大廳待到早上吧!
反正在這裡抽煙也不會被罵!
已經沒有坐位了嗎!
……

因為
是是眼睛
一把尺的
因為
主角被打敗
結果在
為什麼會
的場面
主角被打敗
真的很抱歉
數學考砸
真的很抱歉
數學考砸
這部是
我的
真!!
以後別用
和我來了
啦!!

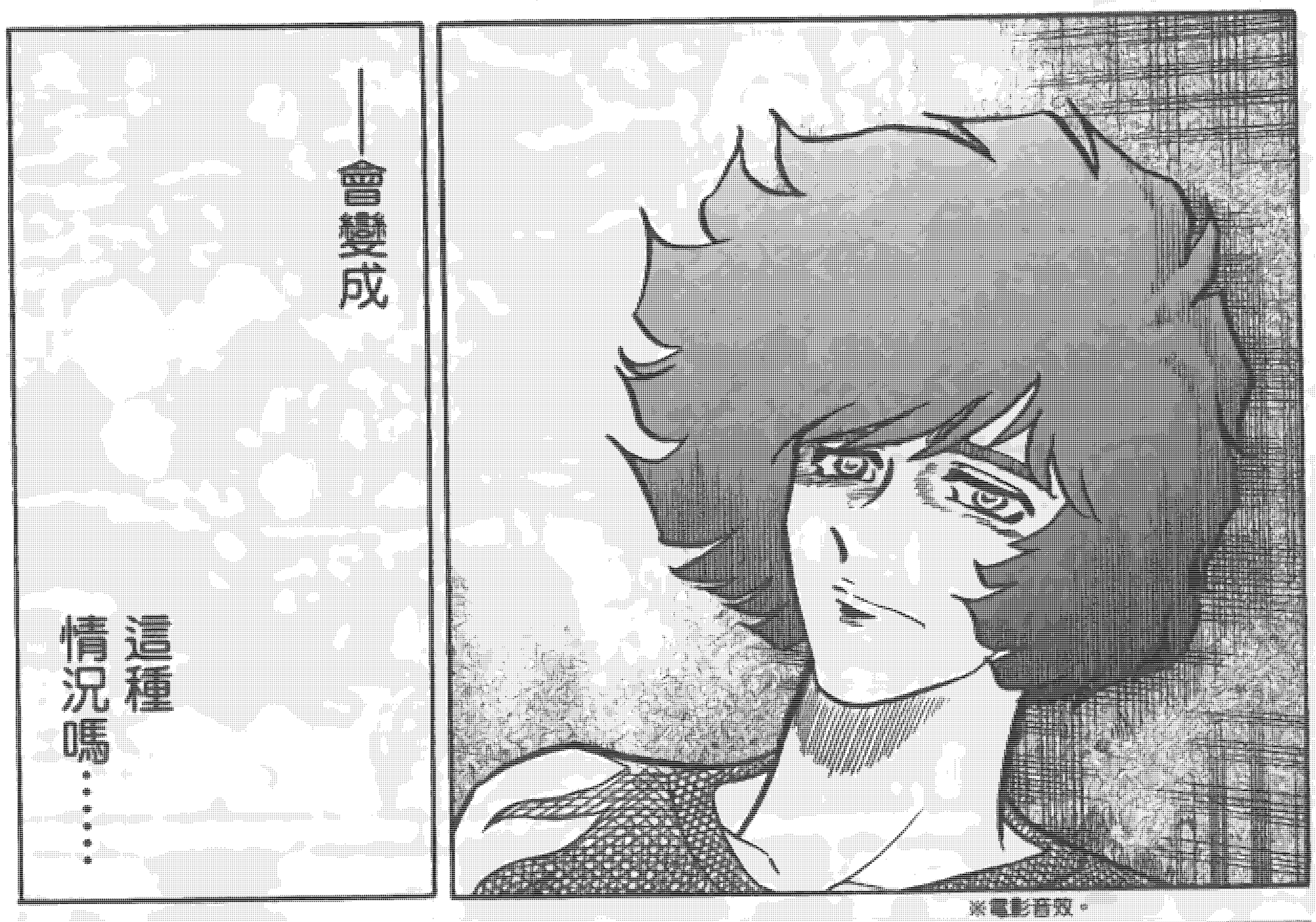
四樓戊
情況嚴重……
情況極
※USER.

那個人
是敵人的
場面!!
那裡可是
非看不可的
精采畫面呢!!
好!!
畫面!!
SHAN WAN

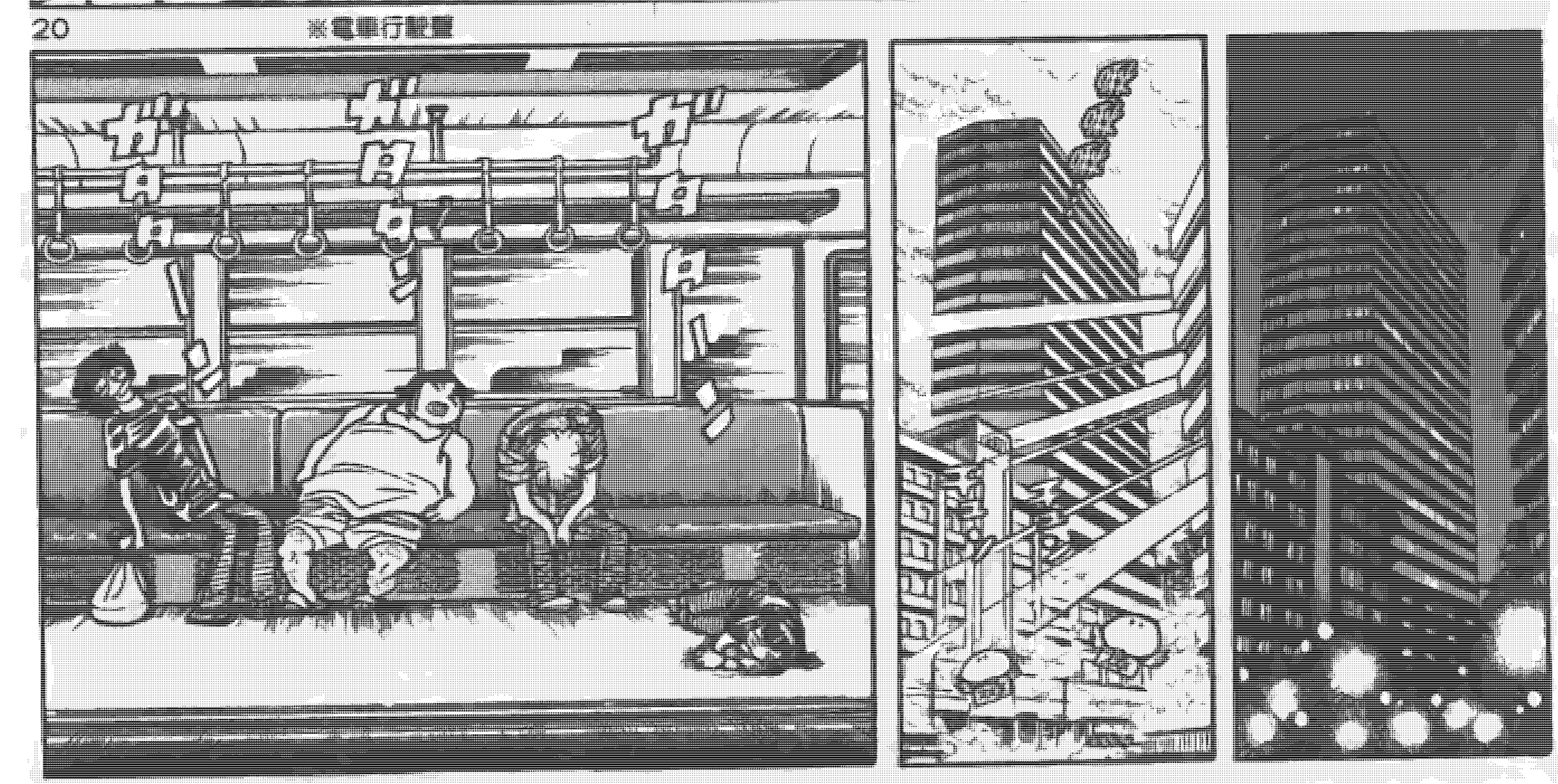

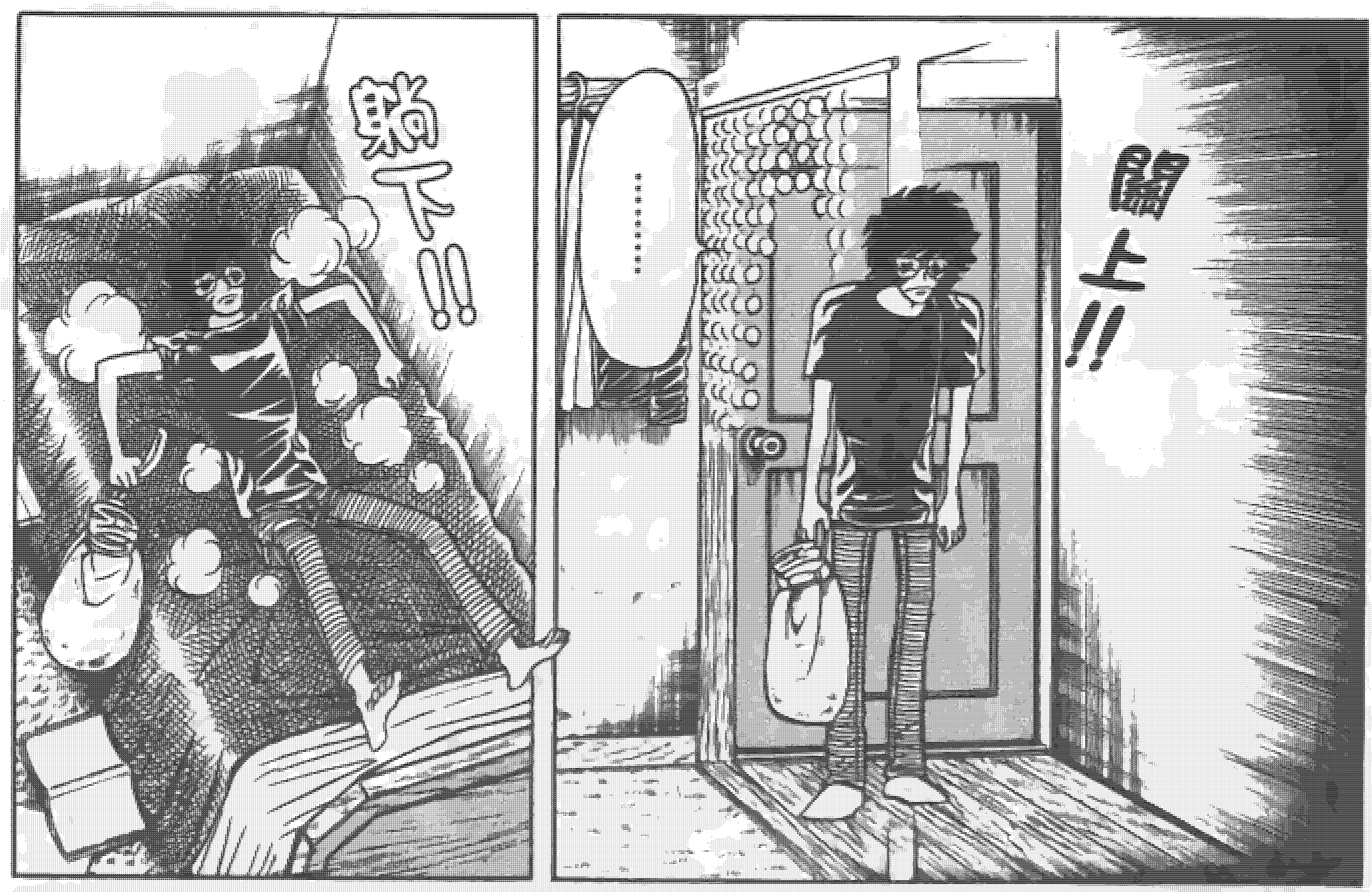
好!!
……
……
……

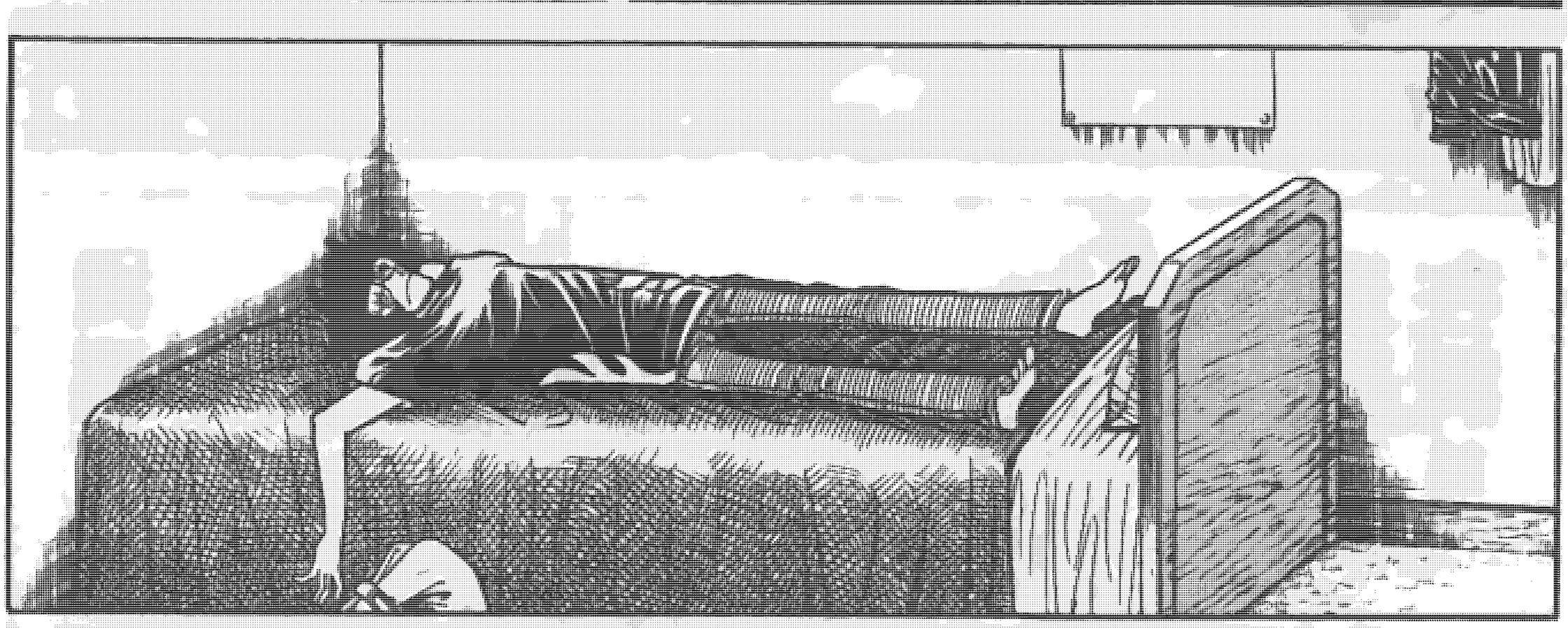

嗚嗚……
好像有很多東西
從自己這裡
一口氣
從自己這裡
好像……
全身在發抖

ME
!
NO
SE
TE

!!
SE
RA

22

是反抗的！
是！女子學校
數學學校到……？
會他的！
想想之後我現在
就這樣快點吧！
來挑戰這一部
推翻這世界的！
科幻大作吧！！

要怎麼樣才能畫出一部推翻世界的科幻大作啊!?

好了!
不要想那麼多!
反正就是要大膽、
也是半途就放棄、半途就結束、沒問題的啦。

要是這麼簡單!

MESSENGER

＝信使＝

HONJŌ HOYURU

by 本條燃

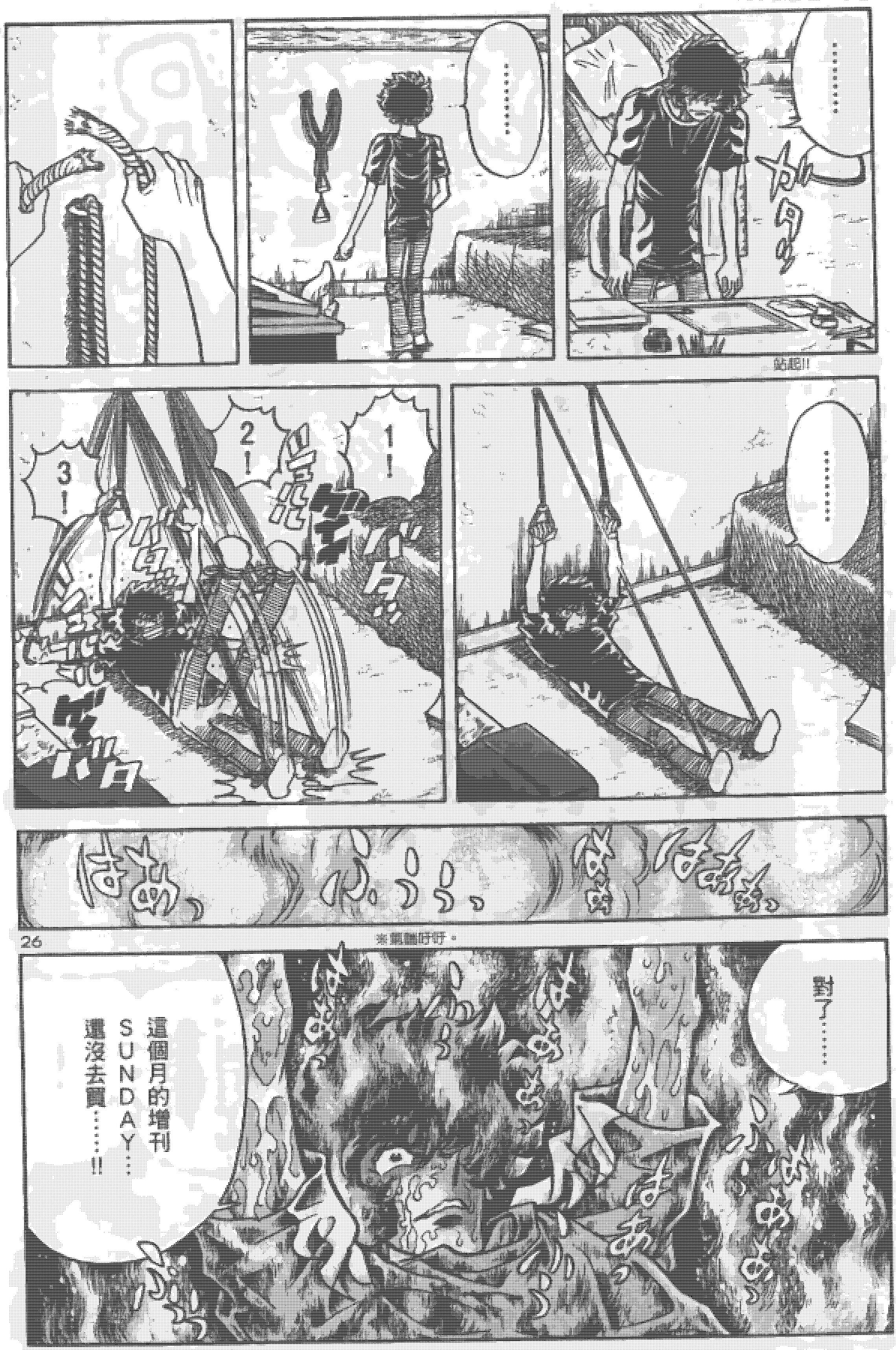
SUNDAY

嗚!!

DOKSRSH

這是，
新不想
這一點
就是!!的

忍者部隊!?
這是指揮官級
的人才!!
!!

28
我
我
這個主角
!!

我是可以的……
我是可以的……
我是可以的……

沒錯……
就是這樣……

「福星小子」也一樣……
就是這樣!!
搞笑!!
加上科幻!!
再加上生活感!!

這!!
是搞笑!!
是科幻!!
是生活感!!
是戀愛喜劇!!
是美系!!
我就朝這方向前進吧!!

看到了……
我覺得我快到自己應該前進的方向了！
嗯嗯！
嗯嗯！

那麼，就先去洗澡吧！
到澡堂想一些好點子吧！
這是……
這
嗯！

焰發現到自己不知不覺中，已經練出了一身腹肌！
也就是說，或許自己也在不知不覺間，增添了不少實力也說不定……
只要每天不斷一點一滴地努力，就會突然發現，自己已經變得很有實力了也說不定!!
焰燃在此時，終於對自己的未來，稍微感受到一線光明了。
—青之炎 1 · 完—

月之光

職業級的門檻……
意外地高啊!!